

C.1.2.7.3
SISTEMA TERRITORIALE
SISTEMA INSEDIATIVO STORICO URBANO E RURALE: censimento edifici di valore storico-architettonico, culturale e testimoniale del Comune di Casola Valsenio
 scala 1:25000

SINDACO DI FAENZA Claudio Casale	ASSESSORE ALLE POLITICHE DEL TERRITORIO COMUNE DI FAENZA Daniela Callegari	SINDACO DI CASTEL BOLONESE Daniele Barzà
SINDACO DI BRISIGHELLA Claudio Misani	PROGETTO Emma Parisi	SINDACO DI RIOLO TERME Emma Parisi
SINDACO DI CASOLA VALSENIIO Nicola Leppa		SINDACO DI SOLAROLO Fabio Arcovelli

- Confini comunali
 - Territorio pianificato
 - Corsi d'acqua
- Classificazioni fabbricati rurali**
- numero identificativo scheda di censimento
- | | |
|-----------------------------------|--|
| Classificazione al 1976 | Classificazione al 2000 |
| - Valore storico-architettonico | - Valore storico-architettonico |
| ■ Valore monumentale | ■ Valore monumentale |
| ■ Valore architettonico | ■ Valore monumentale per una porzione del complesso |
| - Valore culturale-testimoniale | ■ Valore architettonico |
| ■ Valore tipologico | ■ Valore architettonico per una porzione del complesso |
| - Altro | - Valore culturale-testimoniale |
| ■ Senza valore | ■ Valore tipologico |
| ○ Scheda di censimento imparabile | ○ Valore tipologico per una porzione del complesso |
| ■ Edificio demolito | - Altro |
| ■ Edificio non censito | ■ Senza valore |
| | ■ Edificio demolito |
| | ■ Edificio non censito |
- Suddivisione delle zone di censimento in relazione al rilevatore**
- Rilevatore n. 8

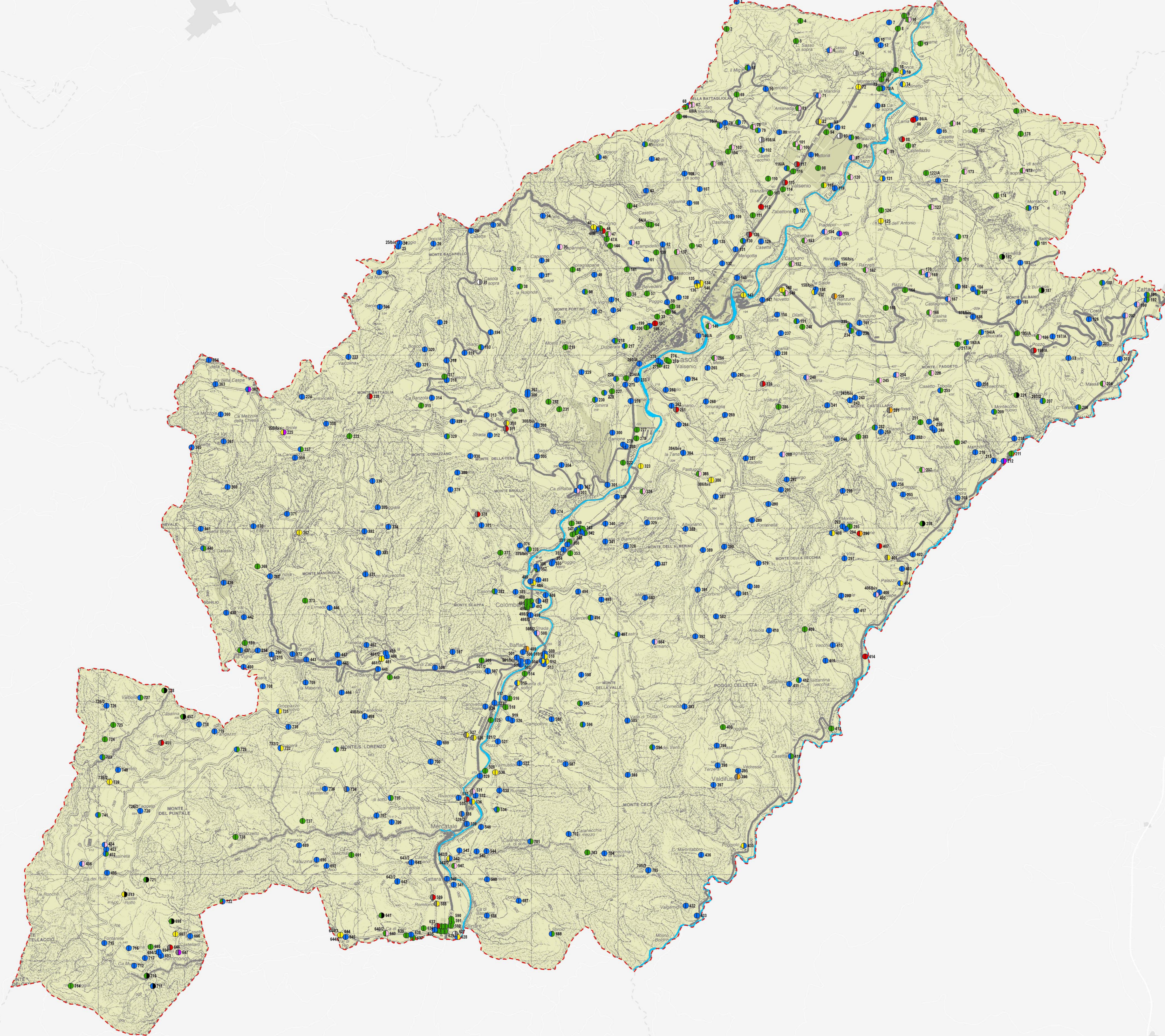

Note:
 I complessi di valore monumentale e di valore architettonico sono stati categorizzati "di valore storico-architettonico" in base all'art.6.0 comma 1 L.R. 24 marzo 2000 n.20
 I complessi di valore tipologico, culturale e testimoniale sono stati categorizzati "di valore culturale-testimoniale" in base all'art.6.5 comma 2 L.R. 24 marzo 2000 n.20
 Il censimento è stato realizzato dagli uffici di valore monumentale e storico-artistico del Comune di Casola Valsenio.

Elaborazione: dicembre 2009

DIRETTORE RESPONSABILE Faenza On. Riccardo Casola Valsenio On. Giuseppe Castel Bolonese On. Roberto Riolo Terme On. Roberto Solarolo On. Roberto	DIRETTORE Faenza On. Riccardo Casola Valsenio On. Giuseppe Castel Bolonese On. Roberto Riolo Terme On. Roberto Solarolo On. Roberto	DIRETTORE Faenza On. Riccardo Casola Valsenio On. Giuseppe Castel Bolonese On. Roberto Riolo Terme On. Roberto Solarolo On. Roberto	DIRETTORE Faenza On. Riccardo Casola Valsenio On. Giuseppe Castel Bolonese On. Roberto Riolo Terme On. Roberto Solarolo On. Roberto
---	--	--	--

Comune di Faenza - Settore Territorio - via Zucchi n.4 - 40138 Faenza (RA) tel. +39 0546 801051 fax +39 0546 801052 e-mail: territorio@comune.faenza.it http://www.comune.faenza.it